



Comune di Modena

# OPENDAY

## SCUOLA INFANZIA BARCHETTA



**BENVENUTI NELLA NOSTRA SCUOLA!**



# LA SCUOLA

dove si trova  
e  
come raggiungerla

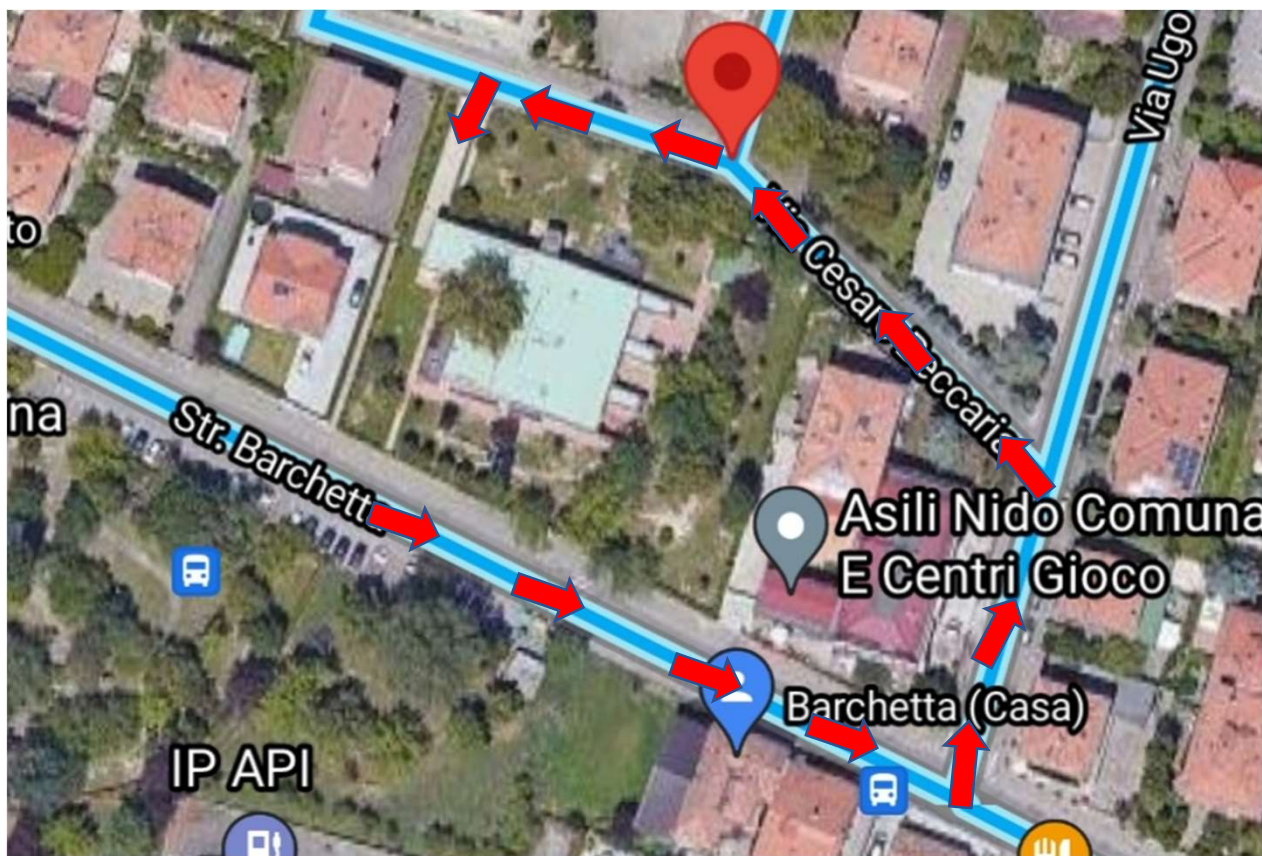
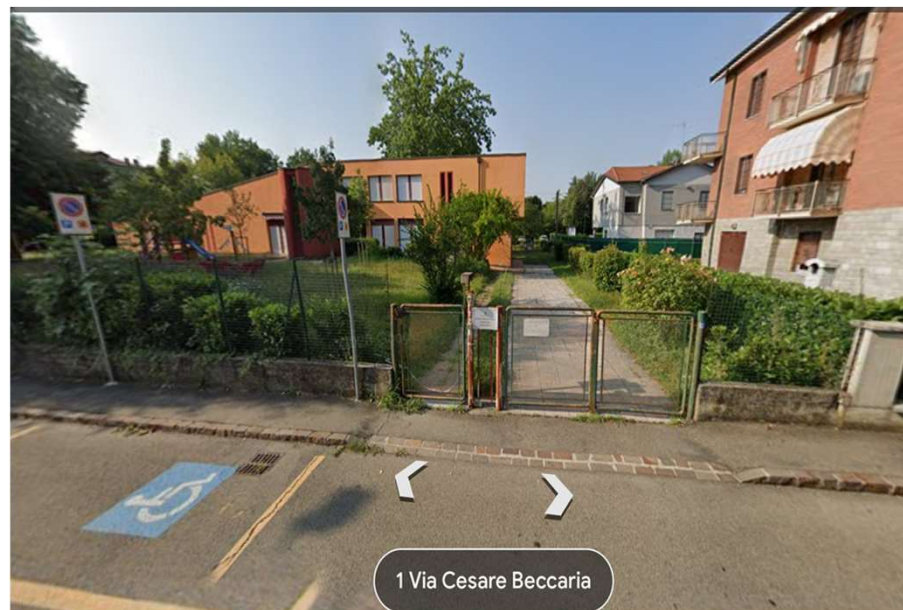

L'ingresso della  
nostra scuola si  
trova in  
via Beccaria

# La nostra scuola

La nostra struttura si sviluppa su due livelli

## Al piano terra si trovano:

- le sezioni con bagno
- un salone
- l'atelier
- Un bagno per i bambini

## Al primo piano troviamo:

- le camere da letto
- la zona teatro
- La cucina
- Un bagno per i bambini
- Un bagno adulti
- E una stanza multifunzionale

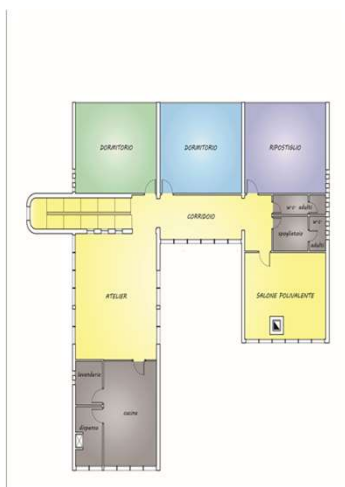

# Lo staff

Il personale della scuola è così composto:

- 6 insegnanti due per sezione con una compresenza di 4 ore (dalle 9 alle 13,15)
- 5/6 collaboratori su turni
- Un coordinatore pedagogico
- 3 esperti: musica, inglese e religione (su richiesta delle famiglie)

# Gli orari della scuola :

**7,30 - 8,00** PRESCUOLA

**8,00- 9,00** INGRESSO

**12,45 – 13,00** USCITA DOPO PRANZO

**15,45 – 16,05** USCITA



Ogni sezione è strutturata per accogliere e rispondere ai bisogni specifici dell'età di ogni bambino



GLI SPAZI

Le sezioni sono connotate con angoli alcuni più definiti,  
altri in continua trasformazione progettuale





# IL SALONE

Spazio per giochi motori



IN GIARDINO...

*Avventure e conoscenze  
sotto il cielo*



**Correre all'aria aperta, sporcarsi con il fango, giocare con l'acqua... sono tutte esperienze che possono trasformarsi in occasioni di apprendimento.**





# LA NOSTRA GIORNATA

Le nostre giornate a scuola sono scandite da diversi momenti di routine:

- un momento iniziale di accoglienza/ritrovo che si conclude con un piccolo spuntino
- lo svolgimento di attività che potenziano tutti i linguaggi espressivi (artistici, logico-matematici, linguistici, motori, musicali... )
- il pranzo
- il riposo
- la merenda
- l'arrivo delle famiglie



# PROPOSTE DI ATTIVITA': INDOOR E OUTDOOR





CORSO DI GIOCO JUDO



TEATRO PAVAROTTI



# USCITE NEL TERRITORIO

UNA CORSA ATTORNO  
AL DUOMO



MUSEO CIVICO





СМЕ





**SPETTACOLO  
DI  
NATALE**

# FESTE



**FESTA DI CARNEVALE**



**COMPLEANNI**



**FESTA DI FINE ANNO**



**LETTURE  
NATALIZIE**

fotoeffetti



In attesa di intraprendere nuovi  
cammini con i bambini del domani

Il collettivo Barchetta